

カイギシヨ ゲツポウ Geppou

2023
2
VOL.908



半田商工会議所
公式LINE



友だち登録は
こちらから

新春会員名刺交換会

正副会頭・専務理事慰労並びに就任披露の会



半田商工会議所

60分食べ放題

甘くてみずみずしい!

いちご狩り

いちご狩り料金表

いちご狩り料金表	60分食べ放題		要予約
	OREN~ 4月10日	4月11日~ 5月8日	5月9日~ CLOSE
大人 (中学生以上)	2,000円	1,500円	1,200円
小学生	1,500円	1,000円	700円
幼児 (3歳以上)	1,200円	800円	600円

営業時間/9:00~15:00 年末年始も休まず営業

名古屋から近い!

知多半島道路 半田中央ICすぐ

駐車場100台完備

大型バスも停められます

きれいなトイレ

バリアフリー/洋式ヒーター
おむつ交換台あり

苺売所でいちごジャムやいちごシャーベットも購入できます!
(9:00~17:00)

MAP



半田市田代町156-1

要予約 ☎0569-27-7586

FAX 0569-27-8883

インターネットからもご予約できます

<https://www.ichino-15.com>

市野園芸

安心 安全

国がつくった

小規模企業共済

こんな悩みにお応えします

年金だけでは不十分で、不安がある

自分で積み増すには、どんなものがあるの?

得

制度の特徴

- 経営者のための退職金制度**

個人事業主(共同経営者を含む)や小規模企業の会社経営者及び役員の方が廃業や退職後の生活資金、事業再建資金をあらかじめ準備しておく共済制度です。
- 掛金は全額所得控除**

掛金は、全額が「小規模企業共済等掛金控除」として、課税対象所得から控除できます。
- 受取時も税制メリット**

共済金の受取は、一括の場合は「退職所得扱い」、分割の場合は「公的年金等の雑所得扱い」です。

退職金の準備を中小機構がお手伝いします



他にもこんな特徴があります。

契約者(一定の資格者)の方は、緊急時や災害時などに事業資金等の貸付けが受けられます。

共済金・解約手当金の受給権は、国税等滞納の差押え以外は差押禁止債権として保護されます。

Be a Great Small.
中小機構

お電話によるお問い合わせ(共済相談室)

050-5541-7171

(平日) 午前9時~午後5時

独立行政法人

中小企業基盤整備機構 中部本部

〒460-0003 名古屋市中区錦2-2-13 名古屋センタービル4階

TEL: 052-202-0435 小規模共済 検索



表紙...地元企業で働くアナタ。伝統を紡ぐアナタ。夢に向かって歩むアナタ。夢叶えてイキイキ働くアナタ...半田で笑顔で輝いている方をご紹介します。

有限会社東海管理 青木 淳さん

母親である会長からトントンタッチして2代目社長に就任したのは昨年11月。明るく物怖じしない人柄は誰からも愛されているようだ。少しずつ社長業にも慣れてきたようだが、尊敬する会長を目指して今日も自問自答しながら職務に真摯に向き合う。



新副会頭に聞く

特別編

地産地消で地域発展を

半田商工会議所副会頭 知多信用金庫 理事長

間瀬 朱実氏

1961年半田市亀崎生まれ、在住。84年愛知学院大学商学部商学科卒業。同年知多信用金庫入庫。本店営業課でスタートを切り、横須賀支店長、本店営業部長、営業統括部長、常務理事、専務理事等を経て2022年現職。2019年当所金融部会長、22年当所副会頭就任。



金融機関は午後3時で閉店する、早く帰れるだろうと入庫した。その期待は当たり前のように外れ、当時は残業続きで大晦日まで仕事という激務の連続だった。入庫して38年、昨年6月の知多信用金庫総代会で理事長に就任した。同金庫のトップ交代は5年ぶり、齋藤前理事長(現会長)は氏を10人の役員の中から選任した折り『当金庫をよくしてくれる、職員のためによく動いてくれるだろう、そういう思いが伝わって来た人』と述べている。この38年は自分を磨き、同金庫のために尽力した年月だった。

「入庫後は本店営業課(場所は現栄町支店)に配属され、定期積金の集金をするのが主な仕事でした。毎日コツコツとやれば結果は出る、積み重ねが大切と信じていますので、他の人がお客様を1回訪問すれば、私は2回、3回と足で稼いできました」

まさに努力の人だった。入庫志望からは想像出来ない激変を遂げたのは、大きな二つの出来事から体得したことだった。入庫早々、某事業所オーナーに『期限の利益について述べよ』と問われた。何を言っているか分からず、勉強しなければ答えられないと感じ、自宅で机に向かう日々が始まった。今でもその姿勢を貫き、書物と向き合う。二つ目は結婚してすぐ、緒川支店(東浦町)時代にそれを体験した。

「年が明けての初出勤日、1月4日のことでした。体調を崩した出産間近の妻と連絡が取れず、胸騒ぎがして帰宅すると妻が倒れていて、その日から1ヶ月半くらい看病のため欠勤しました。その事情を知ったお客様は「間瀬くんが可愛そう」と、私が働く支店に定期預金を移して下さるなどして預金額が全店で1番になったほど。多くの方から温かいお気持ちをいただきました。その時から家族が一番大切、家族のために働こう、仕事を頑張ろうと決心しました」

同僚も氏の担当地区の集金を助け、当時の支店長も休むことを快諾し、周囲の思いやりに包まれての期間だった。職場のチームワークが良く、支店長(榊原康弘当所前会頭)の下、『全店1番の店』を目指して、全職員が前を向いた。夜中の11時にもお客様の家を訪問することも当たり前で、誰もが一心に働いた。その当時の同僚たちは今では同金庫の役員に何人かはなり、現職となった氏の相談相手でもあり、良き仲間でもあるようだ。

「辛いことが沢山あったと思いますが、それを忘れてしまうほど楽しいことがいっぱいありました。正月には榊原支店長の家に行き、酒を

飲みながら麻雀をし、仕事も楽しかったですね。資格取得を奨励されていたので、銀行業務検定試験、ファイナンシャルプランナー等は取得しましたが、金庫のためと昇進思考はなく無欲で働きました。支店長時代は、部下が将来を描けるような金庫にするために、部下との会話を大切に、汗をかき、知恵を絞ってきました」

同時に『あなた』と呼ぶより『名前』で呼ぶことが大切と、常務時代までは全職員630名の名前を把握していた。それも部下を思う気持ちの表れであろう。理事長就任は60歳を迎えた時だった。県内15信用金庫中で同い年の理事長は3名。若き理事長としての期待は大きい。同金庫が目指す『全員営業体制』の実現に取り組んだ。顧客先を回る営業マンだけでなく、店頭、後ろに控える事務職、全職員がお客様を気持ちよくお迎えし、お帰りいただくことが一番の営業であると語る。そのために挨拶の励行を図り、同時に報告、連絡、相談の重要性も説く。そして公序良俗に反する行動はせず、人格を高め爽やかであれと職員に望む。昨年10月には5年後に迎える創立100周年に向けて委員会を立ち上げ、地元になくはならない信用金庫となる5年間とすることを誓った。

「face to faceの接点を充分に活かしながら、時代に応じた機械化・IT化で生産性・効率性を上げるために昨年9月にデジタルチームを新設し、相続対応も視野に入れました。また知多半島においても重要課題であるカーボンニュートラルの勉強会を始めました。課題山積の中でのスタートですが、色々な方との出会いを楽しみながら情報収集をしていこうと思っています。出来ることがあれば何でも手がけていこうと思います。また、私は地元亀崎で生まれ育ち、地元への熱い思いがあります。地元の皆さんと一緒に歴史・文化等を含めた『地産地消』を考えながら、地元発展に貢献したいと考えています。当金庫建設時も全て地元の方々にお世話になってきました」

この38年間、『おいあくま』を戒めとして心に記してきた。『世界の盗塁王』と称された元プロ野球選手の福本豊氏の人生訓であり、『おこるな、いばるな、あせるな、くさるな、まけるな』の頭文字から抜粋した言葉である。楽しいことがいっぱい、辛いことは忘れてしまったと語るが、『おいあくま』を密かに心に刻むほど、様々な場面を経験し克服して、楽しさに変えてきたのかもしれない。まさに努力の人であり、決心した道を歩み続ける人である。

ちょっと一息

半田商工会議所副会頭の話いただいたのは、当金庫の理事長に就任してすぐのことでした。荷の重さに躊躇しましたが、他の役員と相談の上、その重責をお引き受けすることにしました。中埜・水野両副会頭にお教えたいただきながら、松石会頭の黒子となり務めていきたいと考えています。地元金融機関の使命として、半田発展のための雇用創出、新規事業者の起業を応援していきたいと思っています。

私が生きていく上で家族の存在は絶対です。理解ある夫、子煩悩な父親として過ごしてきたつもりです。行動は家族単位、土曜日は妻のお供で買い物、娘3人からは除け者にされることなく(笑)、いつも誘われていました。スポンサー目的のかもしれませんが(笑)。妻の誕生日は忘れても、私には娘たちからプレゼントが届いていました。それは自慢です(笑)。今は孫と一緒に過ごすのが1番の楽しみで、半月に満たない孫をお風呂に入れるのも上手になりました(笑)。



●常に持ち歩いている娘さんたちが幼い頃の写真

●夫人と一緒に、お孫さんの好きなアンパンマンミュージアムで

インボイス制度への 事前準備はお済みですか？



インボイス制度は令和5年10月1日から始まります。制度開始から登録を受けるためには、原則として、令和5年3月31日までに登録申請書を提出する必要があります。登録申請手続の詳細は、インボイス制度特設サイトの「申請手続」をご確認ください。

インボイス発行事業者の登録を受けるかどうかは事業者の任意です。現在、消費税の免税事業者である方を含め、ご自身の事業の内容などに応じて登録の可否などインボイス制度にどのように対応するかご検討ください。

事前準備の基本項目チェックシート



売上先がインボイスを必要とするか検討しましょう

- ・消費者や免税事業者である売上先は、インボイスを必要としません。
- ・売上先が簡易課税制度を選択している課税事業者の場合も、売上先はインボイスを必要としません。
- ・それ以外の課税事業者である売上先は、仕入税額控除のために貴社が交付するインボイスの保存が必要ですが、制度開始から6年間は、免税事業者からインボイスの交付を受けられずとも、仕入税額の一定割合(80%・50%)を控除できます。
- ・売上先の数が少ない場合は、売上先に直接相談することも考えられます。



登録を受けた場合・受けなかった場合について検討しましょう

- ・登録を受けた場合、売上先がインボイスを求めたときは、記載事項を満たしたインボイスを交付する必要があります。
- ・現在免税事業者の方であっても、登録を受けると、課税事業者として申告が必要となります(簡易課税制度を適用することで、仕入税額の計算や仕入税額控除のための請求書等の管理等に関する事務負担の軽減を図ることができます)。
- ・登録を受けている間は、基準期間の課税売上高が1,000万円以下となっても免税事業者となることはなく、課税事業者として申告が必要となります。
- ・登録を受けなかった場合、インボイスを交付できませんが、売上先は、制度開始から6年間は仕入税額の一定割合(80%・50%)が控除できる経過措置が適用できます。なお、この期間の終了後は、貴社からの仕入について仕入税額控除ができなくなります。また、登録を受けない場合でも、インボイスに該当しない請求書等は交付できます。



登録を受ける場合は、登録申請書を提出しましょう

- ・登録を受ける場合は、登録申請手続を行う必要があります。e-Taxによる登録申請手続をぜひご利用ください。
- ・個人事業者における屋号や主たる事務所等の所在地など、一定の事項を申出により併せて公表できます。



お問い合わせ

インボイスコールセンター
TEL : 0120-205-553 (無料)
受付時間 : 9:00~17:00 (土日祝除く)



インボイス制度特設サイト

半田景気動向実態調査結果 (令和4年10月~12月)

業況は改善傾向も、為替の乱高下、不十分な価格転嫁、感染再拡大の懸念により厳しい先行き



当所では、地域商工業者の皆様から経済動向等に関する情報を収集し、その分析を行っています。
今回、令和4年10月~12月期の調査結果をまとめましたので、ご報告します。

調査概要
 【調査時期】 四半期毎に調査（年4回実施）
 【調査期間】 令和4年11月16日~12月9日
 【調査対象】 当所会員 100社
 【回答企業数】 100社（回答率100%）

業種別回答数

業種	回答数	業種	回答数
製造業	20	建設業	20
卸売業	7	小売業	20
サービス業	33	合計	100

1 現在及び今後の景況感(全業種)

()内は前回調査時、「来期の景況予想」DI値

	前期の景況感 (令和4年7月~9月)	今期の景況感 (令和4年10月~12月)	来期の景況予想 (令和5年1月~3月)
DI値	▲32	▲16(▲16)	▲28
判定			

DI値

調査項目の基準値をゼロにして
 ・プラスの値は景気の上向き傾向(良い)・マイナス値は下向き傾向(悪い)を表している景況判断の指標です。DI…(デフュージョン・インデックスの略)

天気図の説明(業況判断DI値を天気図で表現しています)

快晴 20以上	薄日 19~6	曇り 5~▲5	小雨 ▲6~▲19	大雨 ▲20以下

全業種の業況判断DI値は、
 前期▲32から今期▲16へ
 16ポイント改善。
 来期▲28と悪化の見通し。

2 業種別景況感

	前期の景況感 (令和4年7月~9月)		今期の景況感 (令和4年10月~12月)		来期の景況予想 (令和5年1月~3月)	
	DI値	判定	DI値	判定	DI値	判定
製造業	▲10.0		5.0		▲10.0	
建設業	▲25.0		▲20.0		▲40.0	
卸売業	▲71.4		▲57.1		▲14.3	
小売業	▲60.0		▲45.0		▲65.0	
サービス業	▲24.2		0.0		▲12.1	

・全業種で前期に比べ業況は改善傾向となっており、特に小売業、サービス業においては全国旅行支援で客足が回復したことにより、大幅な業況改善がみられた。また、製造業においては、企業からの設備投資需要に牽引され、改善する結果となった。卸売業、建設業は資材の高騰が続く中、不十分ではあるが少しずつ価格転嫁が進んでおり、今期は改善がみられた。

3 項目別業況判断DI推移比較(全業種)

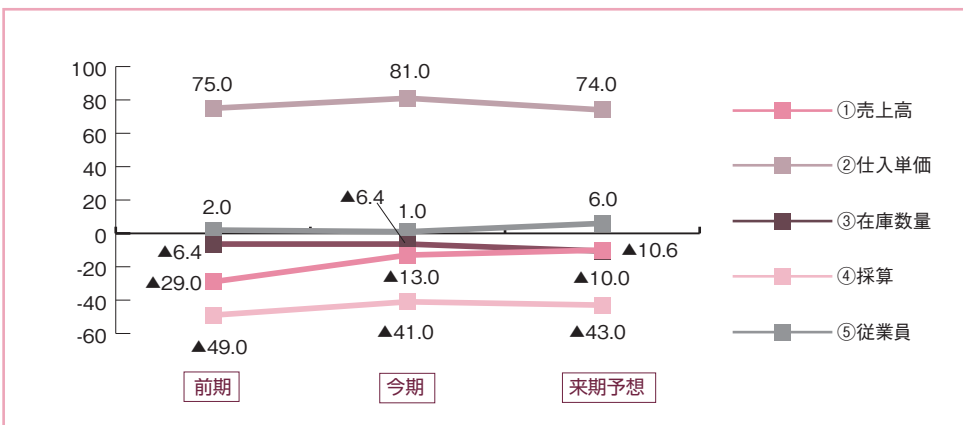

・今期のDI値は、売上高16ポイント改善、仕入単価は前期に比べやや上昇。在庫数量、従業員はほぼ横ばいであり、採算は若干改善となった。

	前期	今期	来期予想
売上高	▲29.0	▲13.0	▲10.0
仕入単価	75.0	81.0	74.0
在庫数量	▲6.4	▲6.4	▲10.6
採算	▲49.0	▲41.0	▲43.0
従業員	2.0	1.0	6.0

まとめ

今期は全業種で業況判断は改善したものの、今後は感染再拡大の兆しによる人・物流の制限や、旅行支援終了後の消費マインド低下といった懸念される点も多い。また、価格転嫁も一部ではスムーズに行われているが、依然として不十分であり、急激な円安に対応できるかといった問題などから、来期は業況悪化と予想される意見が多くあった。



右側が山本さん



笑顔の「オンリーワン」を目指して ミュキフローリスト

地元で愛されている花屋さんがネット販売に方向転換し全国にバルーンアートギフトを発送している。販売方法やギフト内容が変わったもののお客様の気持ちに寄り添いながら丁寧にお応えしているのは当初から変わらない。DCM半田店の北側に店舗を構え50年となる。生花や鉢物販売や冠婚葬祭用のアドバイザーとして長年、慕われる存在であった。5年程前から店頭販売からネット販売へシフトし主流であった生花からバルーンを取り入れ見た目のインパクトや可愛さ、更には日持ちの改善に繋げていった。お客様の選択の幅を広げイメージが形になっていく楽しさや想いをお客様と一緒に作り上げている。

顔が見えない分、安心して注文できるよう努めている。「よくある質問」を設けお客様の不安を取り除くことや、注文内容に疑問があった場合、電話かメールでフォローを必ず行う。中には1時間程話すこともある。結果、「お客様が喜んでくれる嬉しい」と言う。幅広い期待に応えられるようにチームプレーで行う。志が一緒の人、信頼できる人が周りにいることが大きい。それぞれのセクションには頼もしい人材がいて皆で協力しあう。ただ、ミスをして気が付かないことが一番怖い。流れ作業ではなく一点一点気を配りながら注意を払うことを心掛けている。「何でも言ってほしい」とスタッフに言いコミュニケーションにも努めている。

広告を出していない。お客様と向き合ってきたことを積み重ねセンスを磨いてきた。その結果がレビューの口コミの評価やリピーターに繋がっている。「花模様」としてネットから簡単に検索できる。

今、長女の山本陽江さんを中心に動いている。何事にも熱心な人で人が好き、そして人の笑顔が見たい気持ちが一杯あふれている。そんな人柄であるためお客様の要望に応えられるよう努力を惜しまない。美容師経験や子ども好きが高じてアイデアが湧き出てくる。流行を取り入れ、たとえ世間が受

け入れるまで時間が掛かるものでも、後出するよりはと自分を信じて進んでいる。

以前から白のカーネーションをレインボーカラーに染めたものを花束にして自由自在に表現している。お祝い事、法事等のご要望にお応えしている。バルーンに文字や写真を直接印刷できオリジナル商品でよりお客様にとって特別感を与えられお喜びいただけている。また、Instagramで近況を常に更新、微妙な配色やバランスを考えた構図でこだわりのある方からも評価を得ている。

「作業場として使っているスペースを新たな見せ方としての活用を考えています。一つ一つの積み重ねがより多くの方へ喜びや感動を与えられるようこれからも頑張っていきます」

(取材：中村真由美)



【住所】半田市旭町5-28-1 ビーイングビル1F
【代表】山田幸典
【創業】昭和47年9月
【営業時間】9:00~18:00 【休日】年中無休
【TEL】21-0691

事業所様向け **HANAFUKU** 花贈りサポートプラン 

お客様
従業員様の
「うれしい!」を
お花でつなぐ
ご提案

「花贈りのSTORY」を経営に。

ご予算、ご希望に沿ったオーダーメイドのプランを
ご用意いたします。お気軽にご相談ください。



お問い合わせ | 有限会社 はなふく 半田市北二ツ坂町1-10-10 ☎ 0569-23-2972

法律相談 1人で悩まずご相談下さい。

山崎法律事務所

☎ **0569-24-9472**

山崎法律事務所 検索 

半田市柘町1丁目215番地の11

愛知県弁護士会半田支部
 弁護士 山崎 正夫
 弁護士 坂 敬裕
 弁護士 大橋 政之

 **八洲建設株式会社** 

ISO 審査登録
9001・14001・45001

『もっと人へ。もっと多様に。未来に誇れる街づくり。』

健康経営優良法人 2022
Health and productivity

愛知県半田市吉田町1丁目60
Tel : 0569-27-8400 URL: <http://www.yashimaltd.com/>

そよぼか 三加藤建設 山崎建設 山崎建設 山崎建設 山崎建設

ぴったりメガネは確かな技術から

メガネの総合専門店

 **メガネのモミヤマ**

■ 補聴器サロン (成岩店 2F)

年中無休 / 駐車場完備
半田市東郷町3-35-2 (Cフェスタすぐ北)
TEL.0569-21-1450 

～情熱と技術で、環境問題に取り組む～

松林工業株式会社

— 鉄工・設備・管工事・各種プラント設備設計・製作 —

 **MATSUBAYASHI**

本社工場 〒475-0803 半田市乙川末広町97番地の3
TEL (0569) 23-6801(代) FAX (0569) 23-6802



総合解体業

安全・迅速・確実

松 有限会社 松島商店

〒475-0836 半田市青山4-21-5
TEL (0569) 21-5789 FAX (0569) 21-5782

御社の広報活動・営業活動・販促活動を全方向からサポートします。

人と人を
つなぐ
お手伝い。

HCP Human Communication Partners
半田中央印刷株式会社

〒475-0032 愛知県半田市潮干町1-21 TEL.0569-29-2525 <https://handa-cp.co.jp>
[グループ会社] プリ・テック株式会社 / プリテックメディア株式会社 / トーヨー印刷株式会社 / 株式会社ハル

おどろきのセラミック技術で、
未来を支えていく。

Surprising Ceramics.  **日本ガイシ**



©NGK・kero/dwarf

知多半田駅前

美味しい楽しさ、学んで発見!



クラシティ



CLΛCITY

美味しい楽しい時間

10:00 ~ 22:00 定休日：第4水曜日 〒475-0857 半田市広小路町 155番地の3
(一部飲食店は23:00迄営業しております) ☎ 0569-47-8480



クラシティ

**わが家の
ホームドクター
Tejima**

住まいのリフォーム&
エネルギーショップ

プロバングス 東邦ガス  ENEDO
半田市上下水道指定工事店

手島ガス住設株式会社
☎ 0120-0569-07
<http://www.tejima.co.jp>

AQUAMAGIC

アクアマジックは安全で美味しい
ミネラルウォーターの宅配サービスです。
Bottled Water Delivery Service

アクアショップ愛知南
☎ 0120-032-141
<http://www.tejima.co.jp/aqua.html>

ご誕生おめでとうございます

あおぞら共済より加入者の皆様に、お祝い金を贈らせていただきました

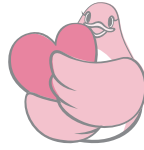

あおぞら共済の自家給付 手続き忘れございませんか？

「あおぞら共済」には、半田商工会議所独自制度(見舞金・祝金)が付帯されております。

見舞金や祝金の請求お手続きには請求期限があります。

支払事由が生じた時から祝金は6ヵ月以内、見舞金は3年以内にご請求いただかないと無効になってしまいますのでご注意ください。

(有)鈴木電機

細川 早苗さんの三女 たまきさん

(令和4年7月7日生まれ)

早苗さんのコメント

七夕の夜に彗星の如く誕生したたまきちゃん。お姉ちゃんたちと仲良く、強く、たくましく、成長してね。

上司のコメント

ご誕生おめでとうございます。三姉妹が仲良く成長されることを願っております。

<見舞金>

- ・病気による入院見舞金(5日以上)
- ・ケガによる通院見舞金(5日以上)
- ・介護支援助成金(同居両親の公的介護認定)

<祝金>

- ・結婚祝金 ・出産祝金
- ・小学校入学祝金 ・中学校卒業祝金

お手続き忘れがなつかし
今一度ご確認ください

■ご本人の同意をいただいた方を順次ご紹介していきます■

お問い合わせ：当所福祉共済課 21-0311

相談



2月は毎週金曜日
2/3・10・17・24

税務相談

2/16(木)

日本政策金融公庫
国民生活事業
定例相談

2/9(木)・13(月)

事業環境変化対応型
支援事業に係る
個別相談会

2月

会議所事業カレンダー

相談、セミナー、講演会は事前予約が必要です

セミナー

2/16(木)

令和5年中小企業・
小規模事業者支援施策
～経営の持続的発展に
活用できる
補助金等説明会～

2/17(金)

電話対応
ステップアップ講座

経済講演会

2/22(水)

テーマ
「最近の金融経済情勢と
今後の展望」

講師
日本銀行名古屋支店長
中島健至氏

事業

2/8(水)

食のビジネスフェア

あいち知多半島メッセ2023 於) 雁宿ホール

Check!





『絆田維新』 令和4年度スローガン
 ~自由と個性を武器に新たな幕開けへ~



12月視察研修 【Get energy from ENA city!】



●市之瀬氏の講演の様子●

視察研修事業で岐阜県恵那市へ行きました。OBの先輩から受け継いだご縁があり私自身も仲良くさせていただいている、恵那YEGの元メンバーでもある株式会社恵那川上屋の工場及び農場の見学、現役メンバーであるドリームジャパン株式会社の市之瀬隆氏のご講演といった内容で設営させていただきました。

栗さんとんで有名な恵那川上屋では、新規事業として先端技術を駆使したトマトの栽培をしているハウスを見学し、参加者の皆様から活発に質問が飛び交いました。栗やトマト等の加工所では、鎌田社長のビジネス戦略をお伺いする機会もあり、盛り沢山の感性を吸収する事が出来たのではないかと思います。栗さんとんの工場は一部の参加者のみの見学でしたが、普段見る事が出来ない内部を見させていただけました。

その後は、2022年Amazonアイスクリーム部門売上ランキングNo.1を記録する等、全国規模の実績を上げている企業であるドリームジャパンの市之瀬隆氏のご講演をいただきました。日本一のアイスクリーム屋になると決めて目標を達成するまでのプロセスや、苦難をどう乗り越えてこられたというお話で、我々も青年経済人として今後活かせる内容となっております。

最後は恵那YEGさんとの交流会をし、YEG活動においての情報交換や自社業PRをし、共に今後繋がるご縁となる有意義な時間となりました。参加していただいた皆様、ありがとうございました。

研修委員会 委員長 神谷千恵子((株)神谷商店)



●恵那YEGの皆様との集合写真●



スローガン 今、シナジーを！ ~得意を活かし合って、多様な豊かさを生み出そう~

喫茶白雲 作品展示のご案内

半田商工会議所1階の喫茶白雲にて、当会メンバーによる作品展示を開催中です。
 今月も個性あふれる作品をお楽しみください♪

事務局より

喫茶白雲では月替わりで異なる作家さんの作品展が行われています。絵画はもちろん、切り絵や、枯れ葉アート、書道など、心温まる作品が毎月見られます。日頃は食事をお楽しみに来店される方もぜひこの機会に店内の壁面を彩る作品をご覧ください。

日にち…2月1日~28日
 営業時間…9時~16時
 (ラストオーダー15時30分)
 内容…バッグ、キルト、篆刻、各種ガラス作品等

※展示内容は変更になる場合がございます。



ガラス食器

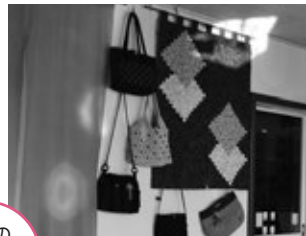

バッグ

過去の作品展の様子



篆刻



スタンドグラスとお花



今日の電気も
明日の元気も

今日の暮らしを照らす電気。
とどれることなくお届けし、
明日の元気を支えます。

中部電力パワーグリッド株式会社
半田営業所

中部電力パワーグリッド

“あたりまえ”を
お届けするために。

いつものあたりまえが、これからも続くように。
高品質な電力を、安定的にお届けします。



ちたしん は人・地域・環境に「やさしいまちづくり」を応援しています



知多信用金庫



TEL: 0569-22-3511
<https://www.chitashin.co.jp>

楽しいこともっと夢はいつも無限です





知多カントリー倶楽部
 〒470-2531 愛知県知多郡武豊町富貴久原1-111
 Tel 0569-73-2111

地域密着のケーブルテレビCACにお任せください!

CAC-LIFE テレビ・光ネット・電話の
おトクなセット
(税込5,060円)※

月額4,600円〜

※LIFE 初期割適用時の金額です。

法人・店舗向けの
相談も承ります!



株式会社 CAC TEL: 0569-21-0070 ケーブルテレビ CAC 検索



消火器

消防用設備設計・施工・保守点検

●各種消火器 ●各種消防機材 ●消防ポンプ・ホース

住宅用火災警報器

消火器廃棄処分

かね ちょう

鐘長商事 有限会社

半田市住吉町4-3-20
☎21-8155

外国人技能実習生の受け入れを 検討されている企業様

提携:エーテン共同組合(小牧市)



ご連絡ください!



エンドワイズ協同組合
理事長 浅井信義

〒475-0925 半田市宮本町6-212-2
TEL(0569)26-0333 FAX(0569)22-8788
E-mail b-ten@sweet.ocn.ne.jp

総合ケミカル建材メーカーとして街に世界に新しい価値を
確かな技術革新で未来へつながる新型製品を提供し続けます



建築仕上材の総合メーカー

エスケー化研株式会社

各種内外建築用塗料、合成樹脂塗料、特殊塗料、無機質系塗材、無機質建材の製造販売及び特殊仕上工事の請負
不燃断熱材、耐火被覆材、耐火塗料の製造販売及び耐火断熱工事の請負他

建築用仕上塗材シェア

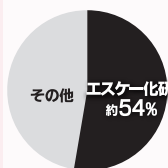

2013年NSK
(日本建築仕上材工業会)
の統計による

業界No.1

名古屋工場 〒475-0032 愛知県半田市潮干町 1-2 TEL : 0569-29-3700

<http://www.sk-kaken.co.jp>



お肉と手作りハム・ソーセージの店

(有)石川養豚場

ファーマーズマーケット ブリオ

定休日 〒475-0977 半田市吉田町 4-173

毎週水曜日 TEL (0569) **20-5410** FAX (0569) **20-5415**

安全タクシー

お客様の快適が願いです。

安全タクシー(株)

お車のご用命は

☎0569-21-0685(代)



GOアプリからも
タクシーのご用命承ります。



安全と快適を乗せて走ります。

知多半島で70余年

金融支援 経営支援 で地域事業者のみなさまをサポート!

資金繰りのこと・経営のことなど
お気軽にご相談ください!



相談は無料です!



0120-454-754



AICHI GUARANTEE
愛知県信用保証協会

始めようSDGs ～取り組むべき課題～②

2023年がはじまりいろいろと情勢が安定しないこの頃ですが皆様いかがお過ごしでしょうか?私ごとですがまた新しいプロジェクトが少しずつ形になってきており毎日バタバタとさせていただいております。どんなときでも「楽しむこと」を忘れずに頑張っていきましょうね。さてさて、SDGsコラムも残すところあと2つとなりました。前回に引き続き「始めようSDGs～取り組むべき課題～」についてお話ししたいと思います。②のテーマは「個人の持続性」について。できるだけわかりやすく楽しめるようにまとめましたので最後までご覧くださいね。



一般社団法人SDGs design代表理事
SDGsビジネスコンサルタント
㈱武田工業所 取締役
曾根香奈子 氏

それは「IKIGAI」と言う概念。

じつは日本語が元になって世界中で流行した言葉があります。

たくさんの選択肢がある中で私たちは「正しい選択」をしていく必要があります。

社会情勢や感染症など、日本を取り巻く環境は決して安定しているとは言えません。

この「世界が求めていること」というのが実は「SDGs」のことなんです。SDGsの目標である2030年の先に、自分たちが持続していく『IKIGAI』のある未来像があるんです。

① 大好きなこと
② 得意なこと
③ 世界から求められていること
④ 稼げること

IKIGAIとはこの4項目が重なり合った状態です。このどれか1つでもかけてしまうと「持続可能である」とは言えないのです。

自分自身が持続可能になれる「思考の仕組み」を作ることができれば、

周りの人々を助けていくこともでき、「持続可能な連鎖」がおきていきます。

足りてないもの

スキル
経験
仲間

すると、不要なことから脱出した先に「いま足りてないもの」も見えてきます。

必要なこと
不要なこと

まずは自分自身が持続可能か?を考えてみましょう。その上で、必要なことと不要なことを整理することが大切です。

曾根さんの今月の一言。

「持続」できる仕組みを作ろう

慈善活動やボランティア、心意気だけでは、せっかくの良い取り組みも息切れしちゃって持続できなくなってしまいます。自分自身の持続可能性も大切。SDGsと向き合って新しい仕組みをつくっていきましょうね。





「正副会頭・専務理事の慰労 並びに就任披露の会」を開催

当所では、会頭・副会頭・専務理事が昨年10月末で任期満了となり、11月1日より新たな体制がスタートしている。

12月21日、当所にて「正副会頭・専務理事の慰労並びに就任披露の会」を開催した。当日は、“知多酒で乾杯”後、歓談。約80名の出席者からは当所の今後の活動に対し大きな期待が寄せられた。



松石奉之新会頭は今後の商工会議所運営に意欲を表明。
また今回就任した中埜喜夫副会頭、水野貴之副会頭、間瀬朱実副会頭、小柳厚専務理事で構成される今期からの3副会頭・専務理事体制を紹介し、会場は大きな拍手で包まれた。

任期：令和4年11月1日～令和7年10月31日

就任披露



松石奉之会頭



中埜喜夫副会頭



水野貴之副会頭



間瀬朱実副会頭

慰労

2期6年の会頭任期を終えた榊原康弘前会頭、3期9年の副会頭任期を終えた小栗利朗前副会頭の功績を称え、感謝状や花束、記念品の贈呈が行われた。



退任された榊原康弘前会頭⑤、小栗利朗前副会頭⑥



新春会員名刺交換会



新年の幕開けを祝い 当所会員、来賓ら250名が参会



名刺交換をされる参会者

久世孝宏半田市長、伊藤忠彦衆議院議員、朝倉浩一愛知県議会議員ら来賓、官公庁関係者をはじめ、当所役員・議員・会員など約250名が参会し、1月6日に「新春会員名刺交換会」を開催した。この会は、新年の幕開けを会員事業所一同で祝おうと毎年開催している。今回は昨年引き続き、新型コロナウイルス感染拡大防止のため、「知多酒で乾杯」や飲食は取りやめ会が開かれた。

冒頭、松石奉之会頭が主催者を代表し、新年の祝賀、参会への祝意を表すとともに年頭の挨拶を行った。その中で、「今年はコロナに苦しんだ3年間から脱却し、変革を学びとした新しいステージへ向かう時。また当所創立130周年の節目を迎える年でもあり、創立の原点を思い起こし、商工会議所活動を推進していく」と述べた。その後、カルテット・ラザレによる弦楽四重奏が行われ、参会者は華やかな音楽に魅了され新年を祝った。



新年の賀詞、参会への祝意を表す松石会頭



来賓挨拶をされる久世半田市長



弦楽四重奏の演奏

また同日、会員名刺交換会に先立ち、新春議員懇談会を開催した。

懇談会では、まず昨年12月に就任された半田市中心市街地活性化市長特任顧問・伊藤大海氏と半田市6次産業化農業者支援プロジェクトリーダー・中野公雄氏が「変革への挑戦 半田市中心市街地活性化・農業者支援」をテーマにゲストスピーチを行った。その後、以下の連絡報告事項の説明があった。



伊藤大海氏によるゲストスピーチ



中野公雄氏によるゲストスピーチ

○連絡報告事項

1. 議員職務執行者について
2. 令和5年、令和5年度における役員議員事業所のトピックについて
3. 委員会配属希望調査について
4. 金融機関との連携事業について
 - ・知多ビジネスプランコンテスト
 - ・食のビジネスフェアあいち知多半島メッセ2023
5. 国税庁「Enjoy SAKE! プロジェクト」選定事業『「with Chita-Shu」知多半島で生まれたお酒と一緒に』について
6. 青年部活動について
7. その他
 - ・新美南吉生誕110年PRサポーター募集について、新美南吉記念館遠山館長より説明があった。



会議所の動き

常議員会

常議員会を開催

当所は11月25日、常議員会を開催し、10月28日に承認された議員定数の増員(1号議員を50人から60人)に伴う1号議員の選挙報告を行った。また、会員の入退会について、委員会規約の改正について協議した。各議案ともに原案通り承認された。

○協議事項

第1号議案 会員の入退会について

第2号議案 委員会規約の改正について

第1号議案「会員の入退会について」、入会5名、退会4名が承認された結果、当所の会員数は11月25日現在で2,458名となった。



新たに1号議員に当選された事業所および議員職務執行者(事業所名50音順、敬称略)

事業所名	議員職務執行者	事業所名	議員職務執行者
(有)石川養豚場	石川あい子	トミタボックス(株)	富田敬子
(株)カナマル	石川祐輔	(学)日本福祉大学	丸山 悟
(株)久米電気商会	久米宏和	(一社)半田市医師会健康管理センター	市野雅之
(株)大進	中村宗雄	(株)萬三商店	小栗宏次
(株)武田工業所	曾根香奈子	みつまる自動車(株)	間瀬浩正

チャレンジショップ

「パーフェクト%パルフェ」オープン

第6期の店舗は10月に募集。11月に審査を経てパフェ、ハニーバタートースト、ミルクシェイクを提供する「(同)人と場所」が採択され、12月18日にオープンした。出店期間は令和5年6月末までの予定。

*チャレンジショップは、開業を目指す方や新たな取り組み(新商品開発・新規事業等)によって、事業の拡大・再構築を図る事業者にチャレンジの場として活用していただくことを目的としたもの



住所/半田市広小路町155-3
CLACITY1階
営業時間/10:00~17:00
定休日/毎月第4水曜日

あいさつ川柳コンクール

第13回あいさつ川柳コンクール表彰式を開催

当所並びに半田市教育委員会が、あいさつ運動の一環として平成22年度より実施する「第13回あいさつ川柳コンクール」の入賞者を対象とした表彰式を12月3日当所にて開催。当日は松石会頭、久世市長、鈴川教育長から、入賞者へ表彰状と副賞が授与された。



金融部会



経済講演会「コロナ禍を乗り越えて社会はどのように変化していくか」

11月28日、講師に京都大学大学院工学研究科教授の藤井聡氏を招き開催。会員事業所を中心に約80名が聴講した。

藤井氏は、「日本は、2025年までにプライマリーバランス(PB)を黒字化する方向性の転換とともに、消費税の凍結を実施し、経済成長するまで待つ事ができればこの危機は乗り越えられる」と強調。景気の回復喚起策として4点を挙げ、①PBの方向性転換、②デフレ脱却のため消費税0%、③企業に対する粗利補償、④未来に対する危機管理の投資、について指摘した。

今後は現状のまま良いのか、回復喚起策を進めていくか、どちらを選択するかが鍵であるとまとめた。



部会長/久富達也(知多信用金庫)

工業部会 繊維分科会

あいち産業観光視察

12月4日に知多織物工業(協)と共催で開催し21名が参加した。日本遺産に認定、江戸時代の面影を残す「有松」の町並みをボランティアガイドの説明を受けながら散策した。「有松・鳴海絞会館」で熟練の絞職人の実演を見学し、地域ごとに絞模様が違い絞職人は生涯同じ模様の手仕事をしていて伝統工芸を繋いでいく重みを感じた。

次に訪れたのは「トヨタ産業技術記念館」。トヨタグループの創始者・豊田佐吉が大正時代に織機の開発・研究のために建てた試験工場跡地で、原点となった織機と主力となった自動車の技術の歴史を紹介する企業博物館。本物の機械を並べて行う動態展示やオペレーターによる実演で難しい仕組みも分かりやすく紹介され織機や自動車について楽しく学べる事が出来た。



前分科会長/竹内一房(丸八織布(有))

施設内にコンテナカフェOPEN

市野園芸

いちご狩りで有名な市野園芸では、施設内にカフェ「いちのいちごのあま〜い隠れ家」をオープンした。

摘みたてのフレッシュないちごを使用した『いちごジャム』やカラダにじわ〜っと染み込む『いちごスムージー』を販売している。

このほか、いちご狩りを楽しむためのアイテムも販売している。是非お立ち寄りください。



代表/市野幸治 住所/半田市田代町156-1
 営業時間/10:00~(不定期営業)
 URL/<https://www.ichino-15.com>

新ドック棟・生体検査共同利用新施設オープン (一社)半田市医師会健康管理センター

このたび新棟が完成し2月より運用を開始した。プライバシーに配慮した女性専用エリアや最先端の検査機器を導入し、今まで以上のサービス向上、質の高い検査を提供していく。

新棟は4階建てで、正面玄関を入るとエントランスホール、その奥にはMRIやCT等の最新の画像診断装置、胃内視鏡検査室等。2階が健康診断フロア、3階はスタッフルーム。4階は300名収容の大ホールで、医療や予防医学等の研修、研究発表会、学術講演会などに活用し、地域医療等の発信拠点としていく。



代表/半田市医師会会長 竹内一浩 住所/半田市神田町1-1
 健康管理センター所長 新海眞
 TEL/27-7887(健診、人間ドックの予約・問い合わせ)
 URL/<https://handa-center.jp/>

半田市との懇談会を開催

潮干会

12月22日、半田市との懇談会を開催した。

「半田市における道路事業の説明」をテーマに潮干町内に所在する企業の物流や従業員の通勤に関する道路事業の予定など、市の関係部署職員から説明を受けた。参加者からは積極的な質問が多く寄せられ、市職員からは現状分かっている情報を丁寧に説明された。その後、潮干会の連絡事項、会員相互の情報交換が行われた。



代表幹事/竹倉幹雄(半田中央印刷(株))



ゲッポウ3月号は
 郵送でお届けします

「働きやすい職場づくり」のためのお役立ち情報

働きたい女性を応援する「ママ・ジョブ・あいち」(あいち子育て女性再就職サポートセンター)

愛知県では、出産、子育て等で離職した女性の再就職を支援するため、「ママ・ジョブ・あいち(あいち子育て女性再就職サポートセンター)」を開設しています。ママ・ジョブ・あいちでは、結婚・出産・育児などで離職し、再び働きたいと考えている女性や、このまま働き続けられるかと不安や悩みを感じている女性を多様なメニューでサポートをしています。

- ・育児と仕事の両立ができるのかな?
- ・短い時間で働くことができるのかな?
- ・資格をとったほうがいいのか?
- ・ひとりで考えても解決しない…

ママ・ジョブ・あいち



支援内容
 相談・カウンセリング
 ワークショップ(交流会)
 職場実習
 利用料/無料
 申込み・問い合わせ先
 ママ・ジョブ・あいち(あいち子育て女性再就職サポートセンター)
 TEL/052-485-6996

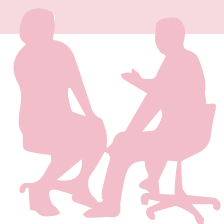



ガストロノミーツーリズム『知多つつみすし』を味わう

半田運河の価値をより向上させるため、知多半島の食文化と組み合わせた、ガストロノミーツーリズムを推進しています。

第一弾は『知多つつみすし』。12月10日に半田運河を舞台にツアーを実施しました。SNSでの反応が非常に良く、数日で完売。その後も多数のキャンセル待ちが出るほどのインパクトがありました。



今回実験的にチャレンジした『知多つつみすし』。ほとんどの食材・調味料が知多半島産であり、知多半島が丸ごと味わえるメニューとなりました。



料理を担当したのは料理研究家の塩谷明代さん。長年培ってきた発酵料理の技が随所に感じられました。



遠方からの参加が多く、はじめての半田を堪能いただきました。年齢も20代から60代まで幅広い年代の方が参加。



8月にオープンし、徐々に受け入れ態勢を拡大しているミツカンミュージアム。体験コーナーも高評価でした。

景観が良いスポットとしての認知が広がってきた半田運河。より価値の高いエリアにするため、知多半島の食資源と組み合わせていきます。今回の取り組みは「赤酢・すし」。江戸の握り寿司文化の発展に大きく貢献したこの地域ならではの、多様なすし文化の提案につながればと思います。

文責 半田市観光協会 事務局長 榊原宏



▲ガストロノミーツーリズムの取り組みはこちら

巻末コラム



自分の利益だけを考えるのではなく、お客様に満足してもらうと同時に、社会貢献もできるのがよい商売であるという、近江商人の心得を表したものの。

年が明け早や1か月です。新年を機に何か新しい事を始めるなど、生活に自ら変化をつけやすいのもこの時期ならではの事でしょう。私は最近NHKの連続テレビ小説、通称：朝ドラを観るようになりました。現代の新作ではなく、夕方に再放送が始まった30年前の作品。仕事中でもあり、帰宅してから録画を観るのがささやかな楽しみとなっています。このコラムで頻繁に30年前の事に触れてきましたが、NHKも合わせてくれたのでしょうか？

30年前の私は高校3年生。このドラマは秋から春にかけての半年間放送され、受験真っ只中でもリアルタイムで観ては元気をもらっていました。当時8:30に放送が終わると、5分で最寄りの駅まで自転車を全力で漕ぎ、2分間急行電車で揺られ、降りた駅から学校まで全力疾走。始業チャイムが鳴る8:45にはちゃんと自分の席に着いていたという離れ業を毎日演じていたのには我ながら感心します。途中で転倒でもしようものなら即遅刻。録画という選択をしなかった変なルーティンワークに呆れると同時に、今の体型では絶対できないと、無常観にさいなまれております。

さて、そのドラマとは、当時若貴ブームで盛り上がっていた相撲界を舞台とした話、と一言で言えばピンとくる方もいるでしょう。今再び改めて観てみると、話の展開は全て分かっているものの、30年前には理解しなかった登場人物たちのセリフの裏にある感情などがスッと腹に落ちてきます。それは今の年齢になったからでしょうか。

当時の自分よりも年上だった主人公のヒロイン、その父親の設定がなんと今の自分と同年！同級生と酒を飲み交わすシーンでこんなセリフがありました。「48になって先が見えてきた。自分にはあとどれだけの時間が残されているのか。やりたいことを見極めたい。守りでなく新しい攻めだ」と。家族にも相手にされないサラリーマンの悲哀に満ちた決意に、素直に感情移入できる自分がいます…。

今年は自分にどんな変化をもたらすことができるでしょうか。ドラマを羅針盤にしつつ、自分に対する新たな挑戦の始まりです。

事務局長 森 啓貴



全ての面でスペシャリストに

いつも誰かが僕を導いてくれました。自分で作った味噌や醤油を使って飲食店をやろうと高校に入学しましたが、先生から「お喋り相手に適していると思うので、介護士は？」と薦められました。その頃は福祉関連の仕事はボランティア的なイメージが強く「ボランティア精神がある人と見られるのはいいな(笑)」とその道に進みました。介護の専門学校で先生に「先生に向いているから、現場で経験を積んで帰っておいで」と言われ介護施設で働きました。両親が共働きで、じいちゃん、ばあちゃん子の僕は利用者さんと話すのは嬉しくて、先生になった時に話せることをいっぱい作ろうと、毎日頑張りに楽しく仕事をしていました。でも、その楽しさも長く続きませんでした。

母は25年前にアパートやマンション・戸建・事務所・店舗・駐車場・工場・倉庫など賃貸物件の管理会社を始めました。定年後に母の会社を手伝う予定だった父が突然亡くなり、母に導かれるように家業に関わることにしました。入社したのは22歳で、それまで母の仕事に興味も持つこともなく、賃貸物件のことは何も知らず「違う世界に入ってしまった」と戸惑うことばかりでした。家賃滞納をした人に催促に行くと、身の上話を聞かされて僕も一緒に悩み、仕事の範疇を超えたお節介を焼いたりしていました。それを母が許してくれましたし、母は僕以上に関わってしまうこともあって(笑)。

希望を持って開業した人が家賃を滞納して退去していく姿を見て、衣食住の『住の仕事』は、人と深く関わらなければならないと実感しました。そこは介護の仕事とリンクする部分で、これまでの経験を活かせるかもしれない、僕でも出来る仕事かもしれないとやりがいを持てるようになり、仕事が好きになっていきました。

当社は家主さんから物件をお預かりし、借主さんに一定のサービスをお届けし、家主さんの手を煩わせることなく家賃収入をお支払いするのが仕事です。そのサービスの度合いは人それぞれで、借主さんたちから「階段にゴミが落ちてるよ」「隣の部屋のカラオケの音がうるさいから注意して」「ビデオ録画が出来ないから来て」など、日常生活で気になることがあると連絡が入ります。即対応を心掛けているおかげで網戸の張り替え、鍵の交換、水道パッキンの交換など出来ることが多くなりました(笑)。クレーム処理は適職とっていますが、僕の処理能力を超えとちょっと言葉尻が強くなってしまいます。でもすぐに「何て言えばよかったのだろうか」と自己嫌悪

に陥り意気消沈しています。そんな繰り返しですが、借主さんと仲良くなることで些細な情報(共有灯が消えているよとか)も入って来ますから、家主さん、借主さんとお話するのは大切な時間と捉えていますし、とても楽しい時間です。興味を持たれる分野は様々ですので、どんな話にも対応できるよう、あちこちにアンテナを張っています。得意分野は芸能界全般です(笑)。

月1回ほどの家主さんへの訪問は、いかに楽しい訪問が出来たかがポイントと考えています。「いつ来るの?」「もうじき来るんだよね!」そういう連絡が増えていくのはとても嬉しいことです。もちろん仕事ですから楽しいことばかりではなく、会社存続のために死に物狂いで勉強した時期がありました。この業界は宅地建物取引士の有資格者が在籍することが必須です。勤めてくれていた有資格者の方が1年後に退職することになり、僕がその資格を取るようになりました。週2回の学校、仕事が終われば集中できる漫画喫茶で勉強し、40kg痩せました。今は戻っていますが(笑)。生まれて初めて本気になって勉強したので、ストレスがかかってしまったようです(笑)。

昨年11月に現在地に移転し社屋を建て、そのタイミングで僕が代表となり(母は会長に就任)気持ちを新たに日々邁進しています。会長の今までの経験や知識には及ばず、到底同じことは僕には出来ません。会長は真っ直ぐな人で、自分が決めたルールからはみ出ることはありません。それは尊敬すべき凄いことで、家主さんとの深い信頼関係もそこから生まれていると感じています。それがあったから長年、不動産会社の女性社長として務められたと思っています。ルールに縛られず、時には柔軟に、いい加減に対処するのが僕なんです。会長といえどバランスかなと思っています。

会長は相続や保険についてのスペシャリストです。僕は若さを武器に、トレンドや現状にあった提案ができるのではないかと密かに思っています。相続や保険、必要なこと全てのスペシャリストになるのが僕の目標です。

そして、会長の担当している家主さんが「息子がいいね」と信頼して僕を担当者にと指名してくれたら僕の勝ちと思っています。その日に向けて毎日頑張っています。



会長◎と奥様◎は最強の応援団



青木 淳さん

- 愛知県半田市岩滑中町3丁目73番地
- 営業時間 9:00~18:00 ■ 定休日 土・日・祝
- 24-0035 ■ <https://www.toukaikanri.com/>

登場者募集中!

あなたの周りに輝いている方はいらっしゃいませんか! 男性・女性・自薦・他薦は問いません。ご連絡をお待ちしています。TEL.21-0311(広報チーム)

半田斎場・ご自宅での お葬式はお任せください

亀崎・乙川地区の方には
提携ホール「金剛寺会館」での
家族葬をおすすめします。

ご家族に寄り添ったお葬式の提案 **有限会社 エガミ**
 家族葬 自宅葬 一般葬 密葬

24時間
365日対応

☎ 0569-28-0437

求人採用

希望の人材を獲得するなら

Factor X

キャリア

大事な就業条件

年収 | 条件 | 入社日程

などの交渉もお任せください!

カンタン
3Step

採用過程に発生する業務負荷を軽減!!

Step1

求人内容の共有

Step2

当社がスカウティング

Step3

最適人材をご紹介

1 最適な人材

製造業に精通
したエージェント
多数

資格保有者/経験/スキル
希望の人材を的確に

2 安心の低価格

完全成果報酬型
想定年収の20~25%

3 高いクオリティ

徹底したスクリーニングで
良い人材をご紹介

Factor X

キャリア

製造業を中心に、
企業の人材課題を解決!!

お問合せ先

TEL:0569-21-5539

Mail: x-career@hanju.co.jp

運営: HANDA 半田重工業株式会社